

# PERSPECTIVAS ECONÓMICAS

## INTRODUCCIÓN

NOVIEMBRE 2025

### Ocupación y empleo

El mercado laboral es un termómetro clave de la salud económica y del bienestar social. A través del análisis de indicadores como la tasa de ocupación, el nivel de informalidad y las remuneraciones promedio, es posible evaluar la calidad del empleo en México y en entidades clave como Chihuahua. Este apartado examina la dinámica reciente del empleo, identificando sectores con mayor generación de puestos de trabajo, brechas estructurales en la inclusión laboral y los impactos de fenómenos coyunturales, como sequías o cambios en el entorno económico global.

### Comercio exterior

El comercio exterior es un componente esencial de la economía mexicana, al reflejar su grado de integración con los mercados globales y su capacidad exportadora. Las exportaciones e importaciones ofrecen señales claras sobre la demanda externa e interna, así como sobre la competitividad de los sectores productivos. Este apartado analiza el comportamiento reciente de la balanza comercial, con énfasis en la evolución de los principales productos de exportación, el desempeño de Chihuahua frente a otras entidades y las condiciones globales que inciden en el intercambio internacional, como los precios de materias primas y las tensiones comerciales.

### IED

La Inversión Extranjera Directa (IED) es un motor clave para el crecimiento económico, impulsando la productividad, la generación de empleo y la transferencia de tecnología. En México, los flujos de IED reflejan la confianza de los inversionistas internacionales en la estabilidad y competitividad del país. Este apartado analiza el comportamiento de la IED durante el IV trimestre de 2024, destacando su impacto en Chihuahua, su comparativo nacional e internacional, y los factores macroeconómicos que influyen en su evolución. Además, se examinan indicadores clave como tasas de interés, tipo de cambio y sentimiento del mercado, elementos fundamentales para entender las tendencias actuales y futuras de la inversión.

### Estabilidad de Mercado

La estabilidad del mercado se refleja en la confianza de los inversionistas, el comportamiento de los precios y la percepción de riesgo. Factores como las tasas de interés, el tipo de cambio y los índices bursátiles actúan como señales que permiten anticipar cambios en la actividad económica y en las decisiones de inversión. Este apartado evalúa la evolución reciente de estos indicadores, considerando el contexto nacional e internacional, así como su impacto en la estabilidad financiera, los flujos de capital y la toma de decisiones estratégicas por parte de empresas y gobiernos.



El desempleo y el empleo por sectores económicos están estrechamente relacionados, ya que la estructura de la economía de un país determina los tipos de empleos disponibles. Los diferentes sectores económicos, como agricultura, industria y servicios, tienen distintas tasas de crecimiento del empleo y pueden verse afectados por factores macroeconómicos.

TASA DE DESOCUPACIÓN

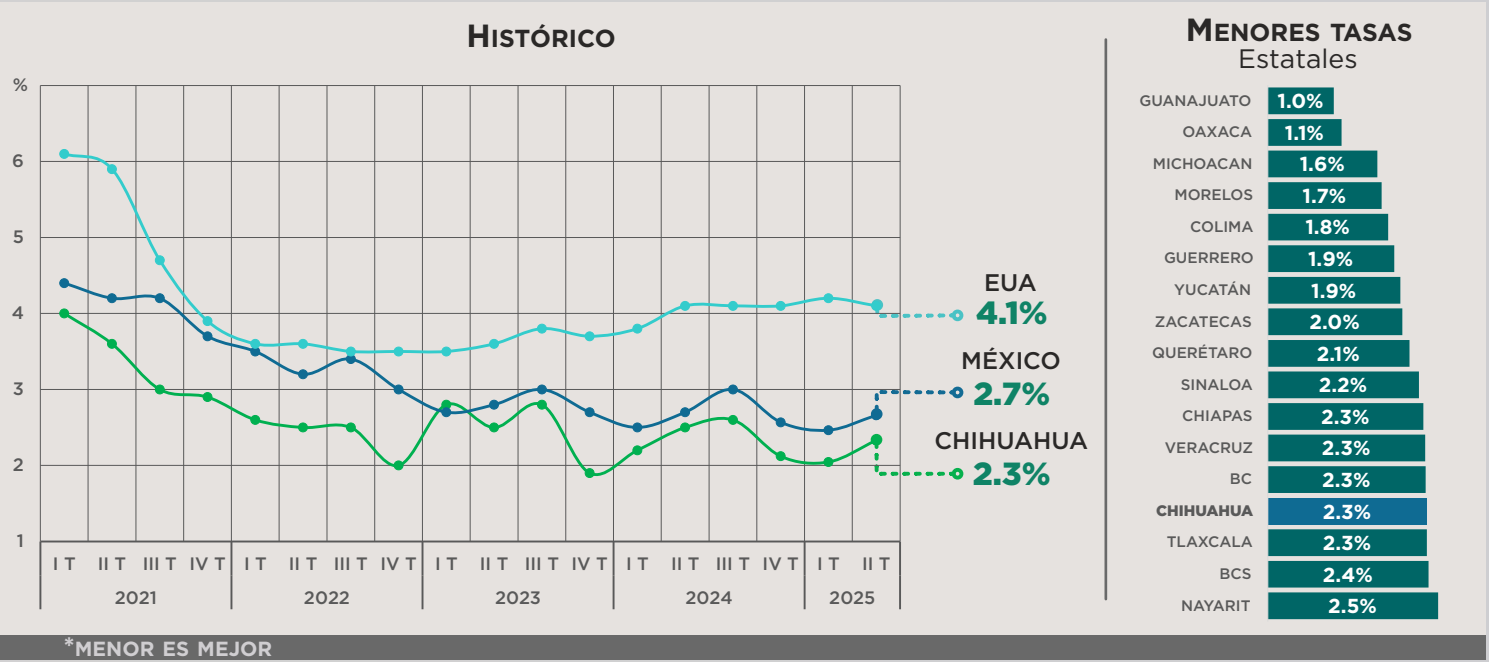

POBLACIÓN OCUPADA

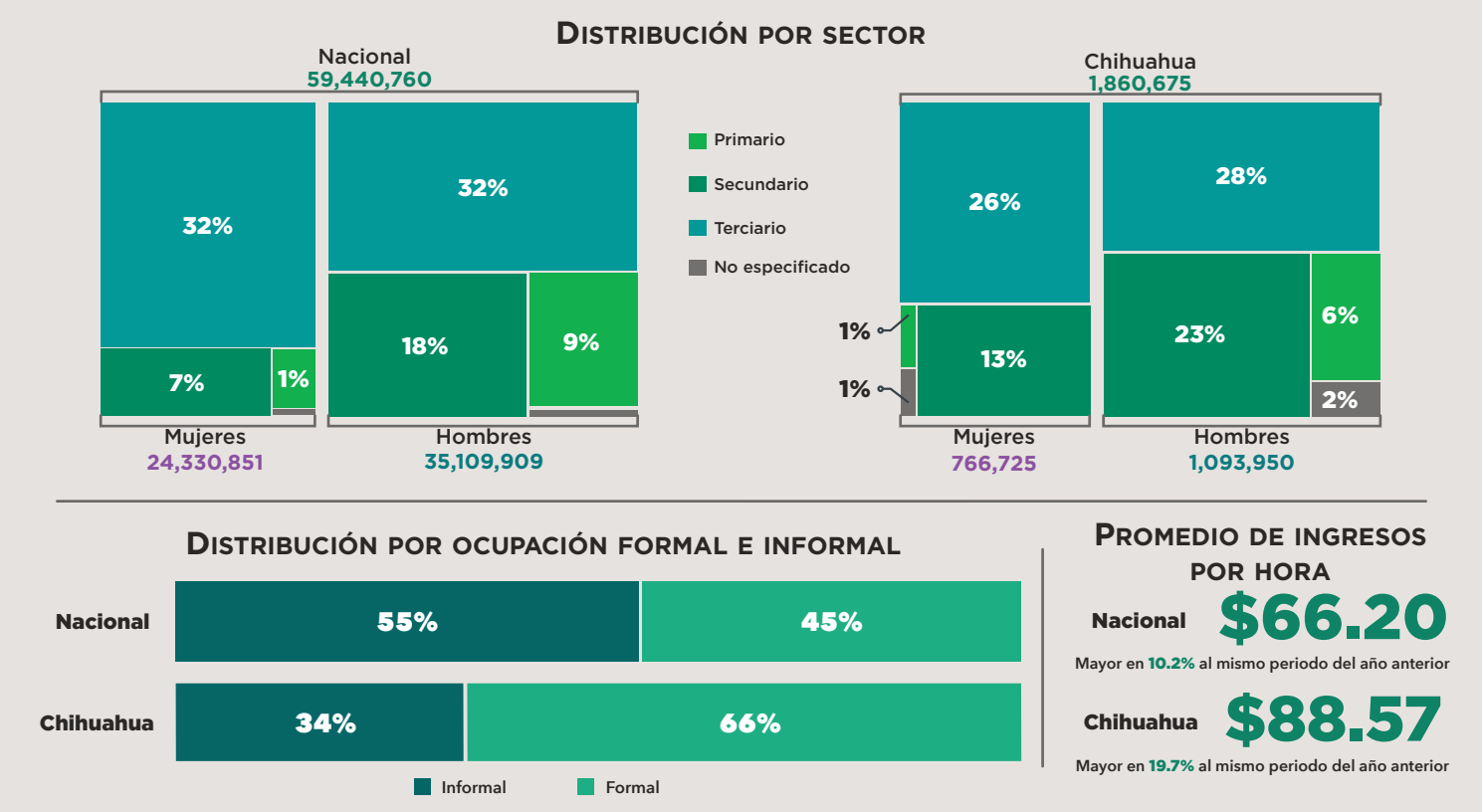

La balanza comercial es el registro de las exportaciones e importaciones de bienes de un país en un período determinado. Sirve para medir el saldo comercial (superávit si exporta más de lo que importa, déficit si es al revés) y evaluar la competitividad económica, el flujo de divisas y el impacto en el crecimiento del país.

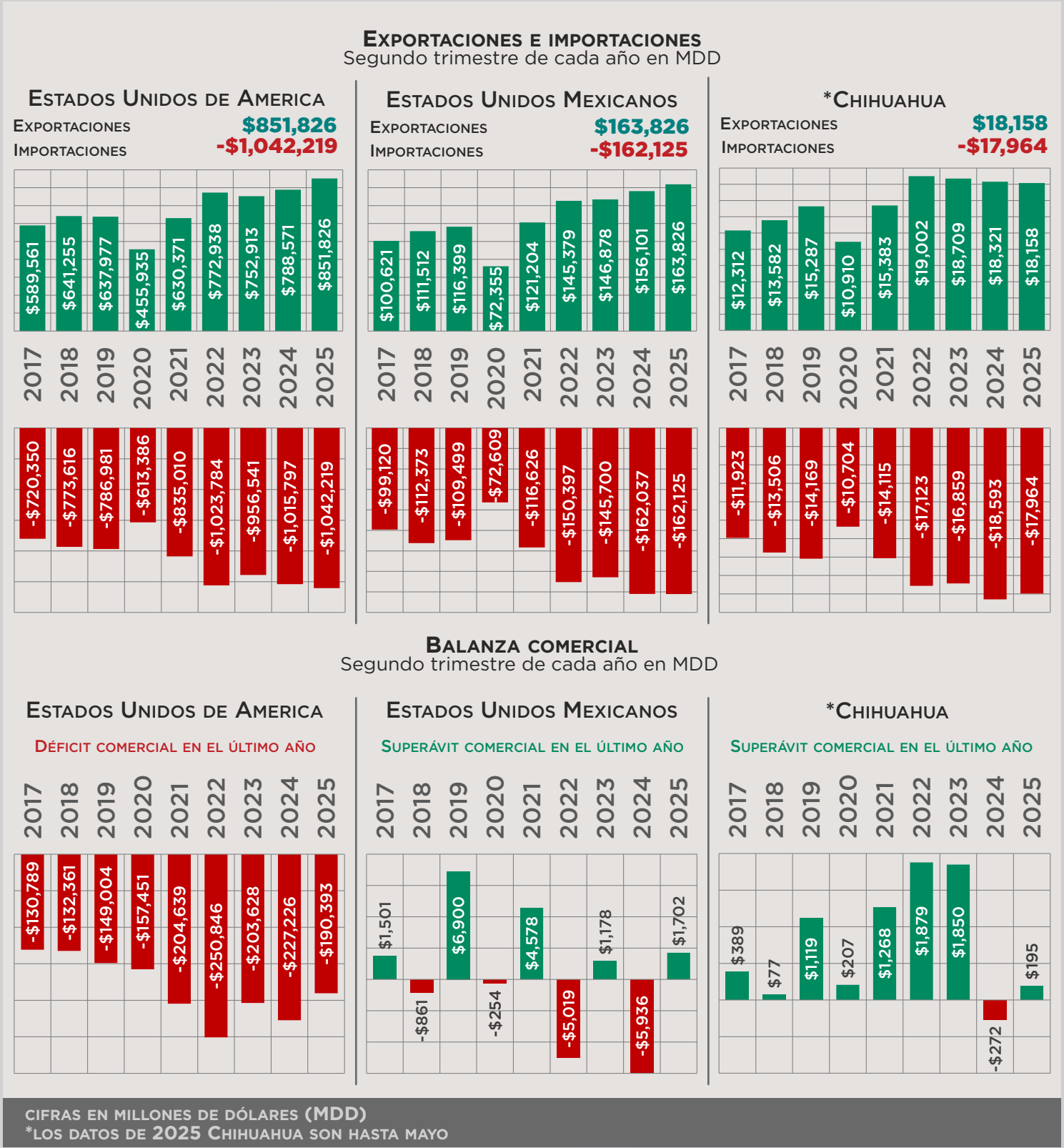

# INVERSIÓN EXTRANJERA DIRECTA II TRIMESTRE 2025

La inversión extranjera directa (IED) se ha convertido en una importante fuente de financiamiento para nuestro país. Esta inyección de capital no solo fortalece nuestros sectores productivos, sino que también tiene efectos positivos en otros indicadores económicos.

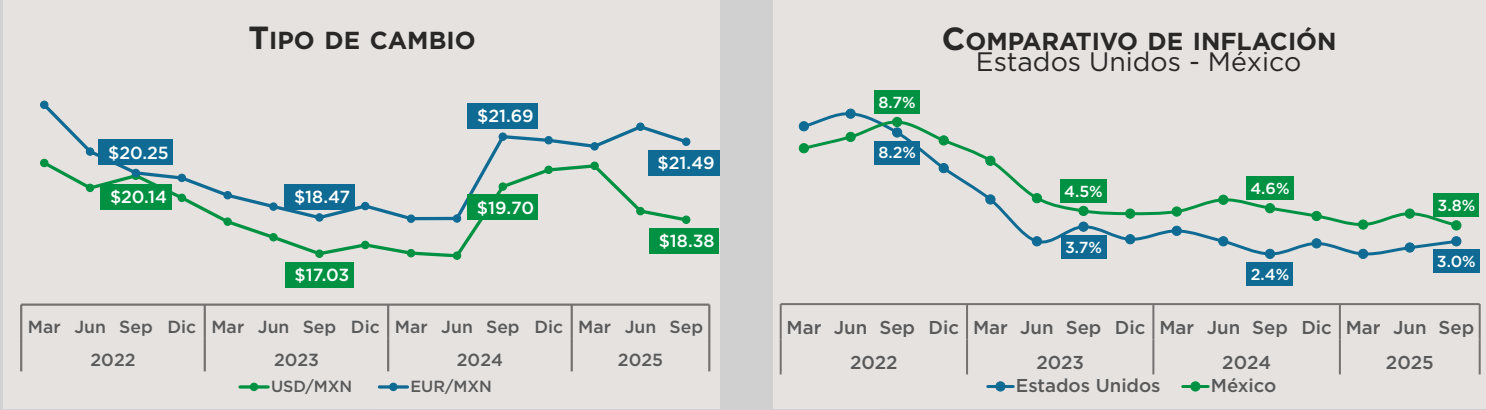
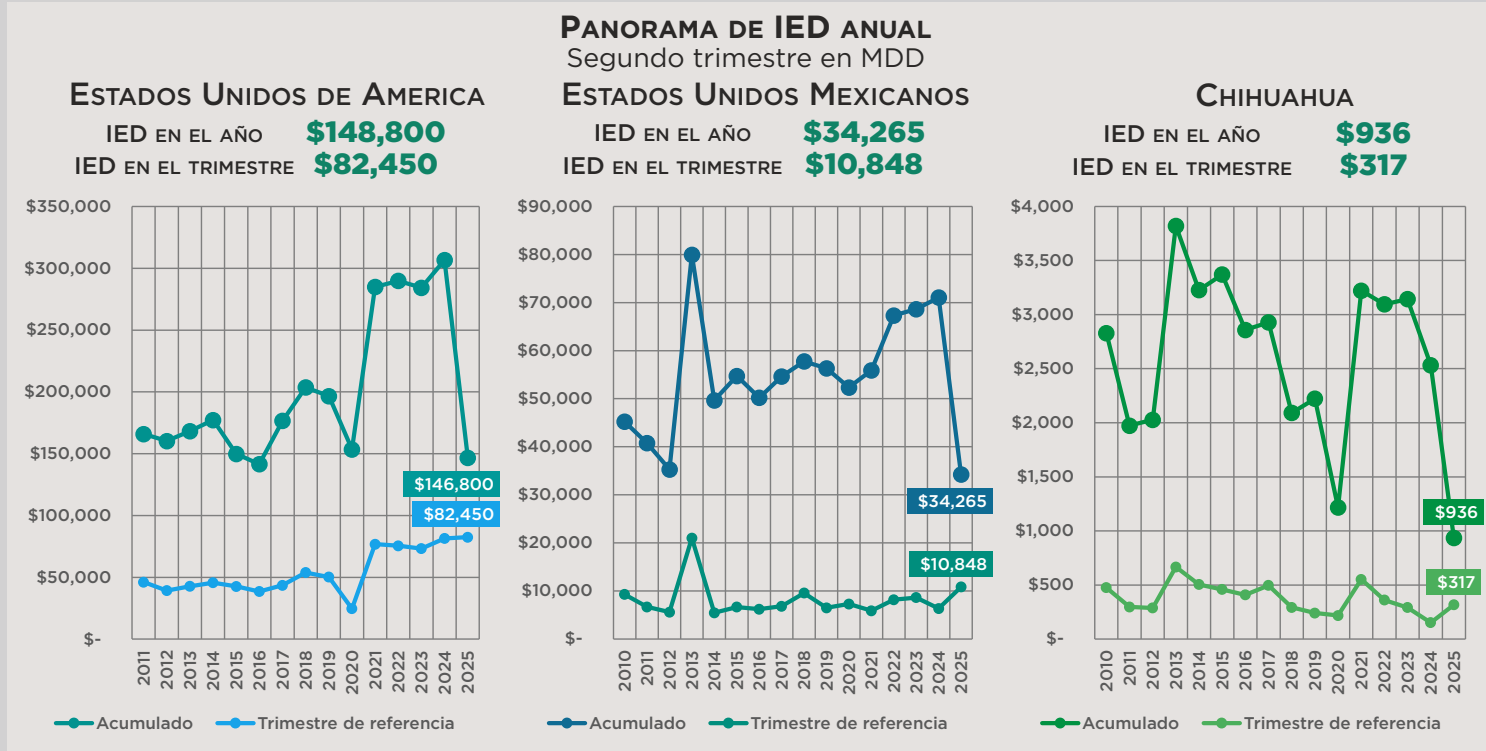

#### TASAS DE INTERÉS

Cifra del país (Septiembre)

**Tasa objetivo 7.5%**  
Menor que el último período de cambio

**Tasa de interés 4.25%**  
Igual que el último período de cambio

#### BONO A UN MES

Cifra del país (Septiembre)

**Cetes a 28 días 7.2%**  
Menor que el mes anterior

**Bono a un mes 4.09%**  
Menor que el mes anterior

#### BONO A DIEZ AÑOS

Cifra del país (Septiembre)

**Bono a 10 años 8.79%**  
Menor que el mes anterior

**Bono a 10 años 4.1%**  
Mayor que el mes anterior

# ESTABILIDAD DEL MERCADO II TRIMESTRE 2025

La estabilidad de los mercados se refiere a que los precios, la oferta y la demanda de bienes, servicios o activos financieros no presentan cambios bruscos o impredecibles, lo que da confianza a inversionistas, empresas y consumidores para tomar decisiones económicas.

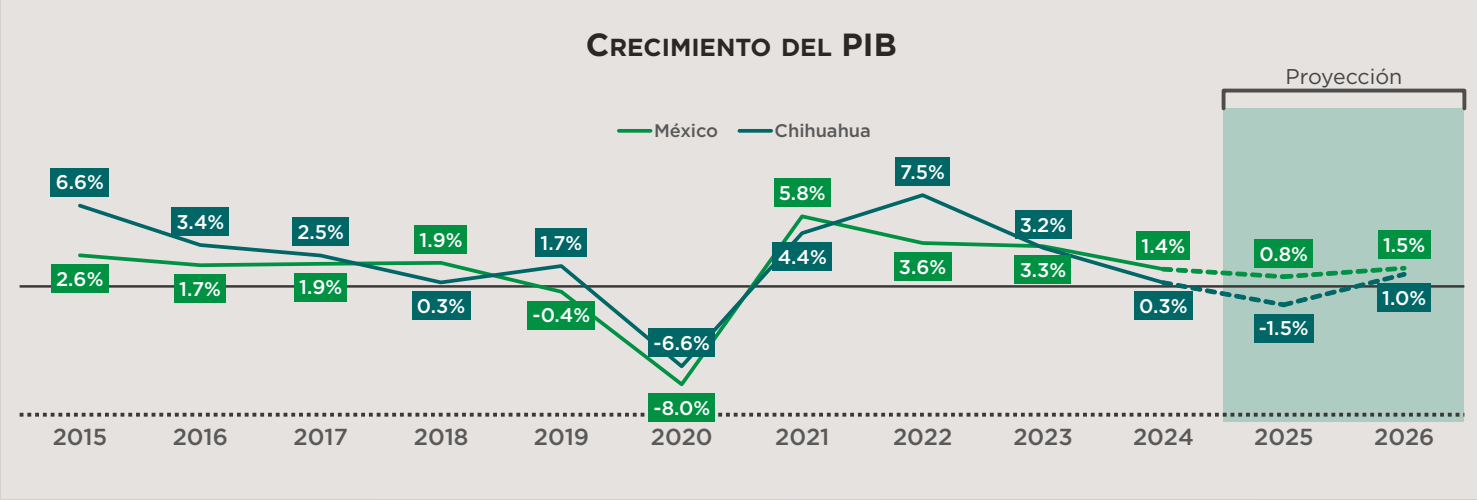
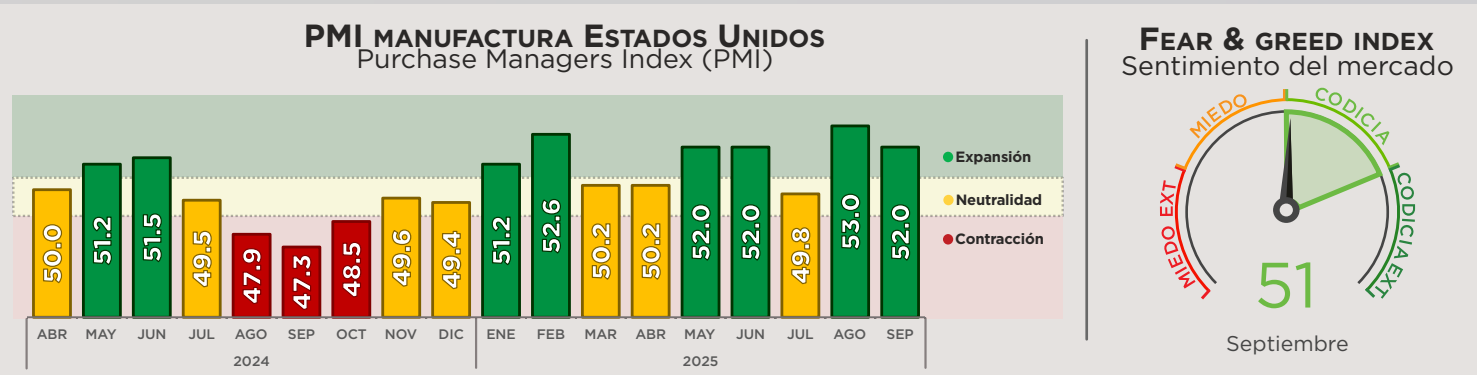

Fuentes: CIES con información de la Secretaría de Economía Federal, Trading View, Banxico, INEGI e IMSS.

Para el crecimiento del PIB de México se utilizó el ITAEE (Índice Trimestral de la Actividad Económica Estatal), excepto para el primer trimestre, el cual se empleó el IGAE (Índice Global de la Actividad Económica). Fuentes: CIES con información de Trading Economics, Trading View, CNN Business.

## ANÁLISIS FUNDAMENTAL

## CONCLUSIÓN GENERAL

Tendencias económicas y Perspectivas de crecimiento

- Durante el segundo trimestre de 2025, Chihuahua mantiene una posición destacada en el ámbito laboral nacional, con una de las tasas de desocupación más bajas del país (2.3%) y un ingreso por hora significativamente superior al promedio nacional (\$88.57 vs \$66.20). Sin embargo, persiste una importante brecha de informalidad laboral, donde el 55% de la población ocupada nacional se encuentra en esta condición y en la entidad un 34%.
- En el ámbito comercial, Chihuahua consolida una posición superavitaria con \$195 millones de dólares, en el segundo trimestre.
- Los flujos de inversión extranjera directa muestran un comportamiento contrastante. Mientras que a nivel nacional se registran \$34,265 millones en el año y \$10,848 millones en el trimestre, Chihuahua experimenta una recuperación con \$317 millones en el trimestre, acumulando \$936 millones al segundo trimestre.
- La economía presenta un escenario dual: por un lado, Chihuahua muestra fortalezas estructurales en empleo y comercio exterior, pero enfrenta desafíos significativos en atracción de inversión extranjera. La desaceleración en los flujos de IED durante el segundo trimestre de 2025 podría impactar el crecimiento económico futuro del estado.
- El contexto macroeconómico internacional se mantiene favorable con tasas de interés en descenso y estabilidad cambiaria, lo que crea condiciones propicias para la reactivación económica. No obstante, la persistencia de altos niveles de informalidad laboral sigue representando un reto estructural tanto para Chihuahua como para el país.
- La posición comercial superavitaria de Chihuahua representa un factor de resiliencia frente al entorno económico global, aunque la contracción en la inversión extranjera requiere atención inmediata para mantener la competitividad estatal.

## ANÁLISIS TÉCNICO

PROYECCIÓN DE CRECIMIENTO  
PIB de México y Chihuahua

— México — Chihuahua

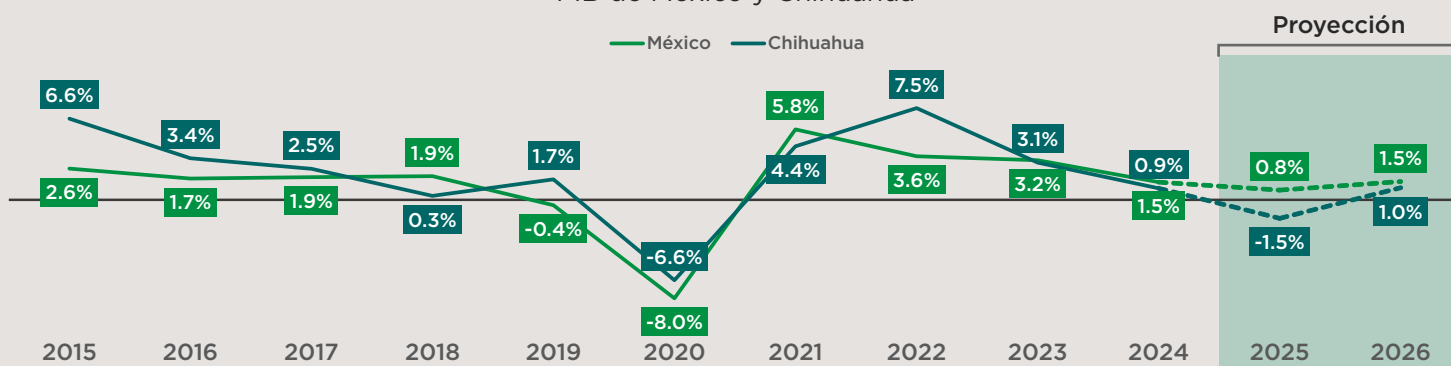

Se proyecta un crecimiento económico modesto para México en 2025 no mayor al 1%, con una leve recuperación al 1.5% en 2026, aunque aún por debajo de su potencial. Para Chihuahua, el escenario es más adverso, con una contracción estimada del -1.5% en 2025 y una recuperación moderada al 1.0% en 2026, que se mantendría por debajo de su promedio histórico.

